

<b>EINGABEPLANUNG</b> <span style="float: right;">Plan 2 von 6</span>	
<b>NEUBAU und NUTZUNGSÄNDERUNG</b>	
BAUVORHABEN: <b>NEUBAU eines Kindergartens und Mittagsbetreuung</b> durch Anbau an die bestehende Schule und Kindergarten sowie Nutzungsänderung innerhalb des bestehenden Kindergartens	
BAUHERR u. GRUNDEIGT.:	GEMEINDE HATTENHOFEN vertreten durch den 1. Bürgermeister Herr Franz Robeller Valesistraße 16 82285 Hattenhofen
NACHBARN	FL-NR 328/1 ..... FL-NR 328/2 ..... FL-NR 328/5 ..... FL-NR 83/14 ..... FL-NR 86/1 ..... FL-NR 95 .....
<b>PLANINHALT</b> Grundriss KG	<b>MASSTAB</b> 1/100
ARCHITEKTEN	
DATUM	15. JULI 2019 Austausch-Ergänzungs-Pläne vom 04. Oktober 2019

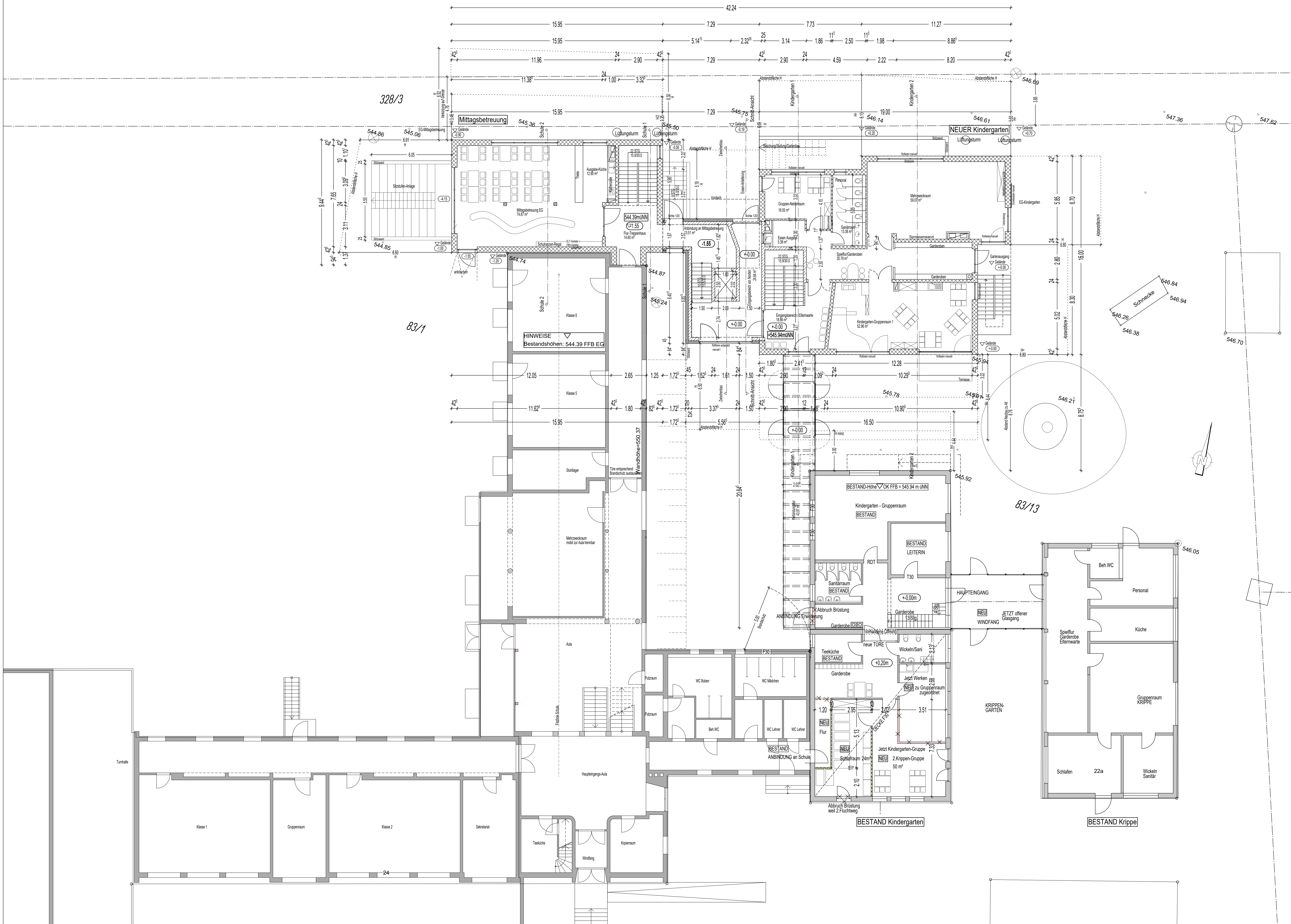

<b>EINGABEPLANUNG</b> <small>Plan 3 von 6</small>	
<b>NEUBAU und NUTZUNGSÄNDERUNG</b>	
BAUVORHABEN: <b>NEUBAU eines Kindergartens und Mittagsbetreuung</b> durch Anbau an die bestehende Schule und Kindergarten sowie Nutzungsänderung innerhalb des bestehenden Kindergartens	
BAUHERR u. GRUNDEIGT.:	GEMEINDE HATTENHOFEN vertreten durch den 1. Bürgermeister Herr Franz Robeller Valesistraße 16 82285 Hattenhofen
NACHBARN:	FL-NR 328/1 ..... FL-NR 328/2 ..... FL-NR 328/5 ..... FL-NR 83/14 ..... FL-NR 86/1 ..... FL-NR 95 .....
PLANINHALT <b>Grundriss EG</b>	MASSTAB <b>1/100</b>
ARCHITEKTEN:	
DATUM:	15. JULI 2019 Austausch-Ergänzungs-Pläne vom 04. Oktober 2019

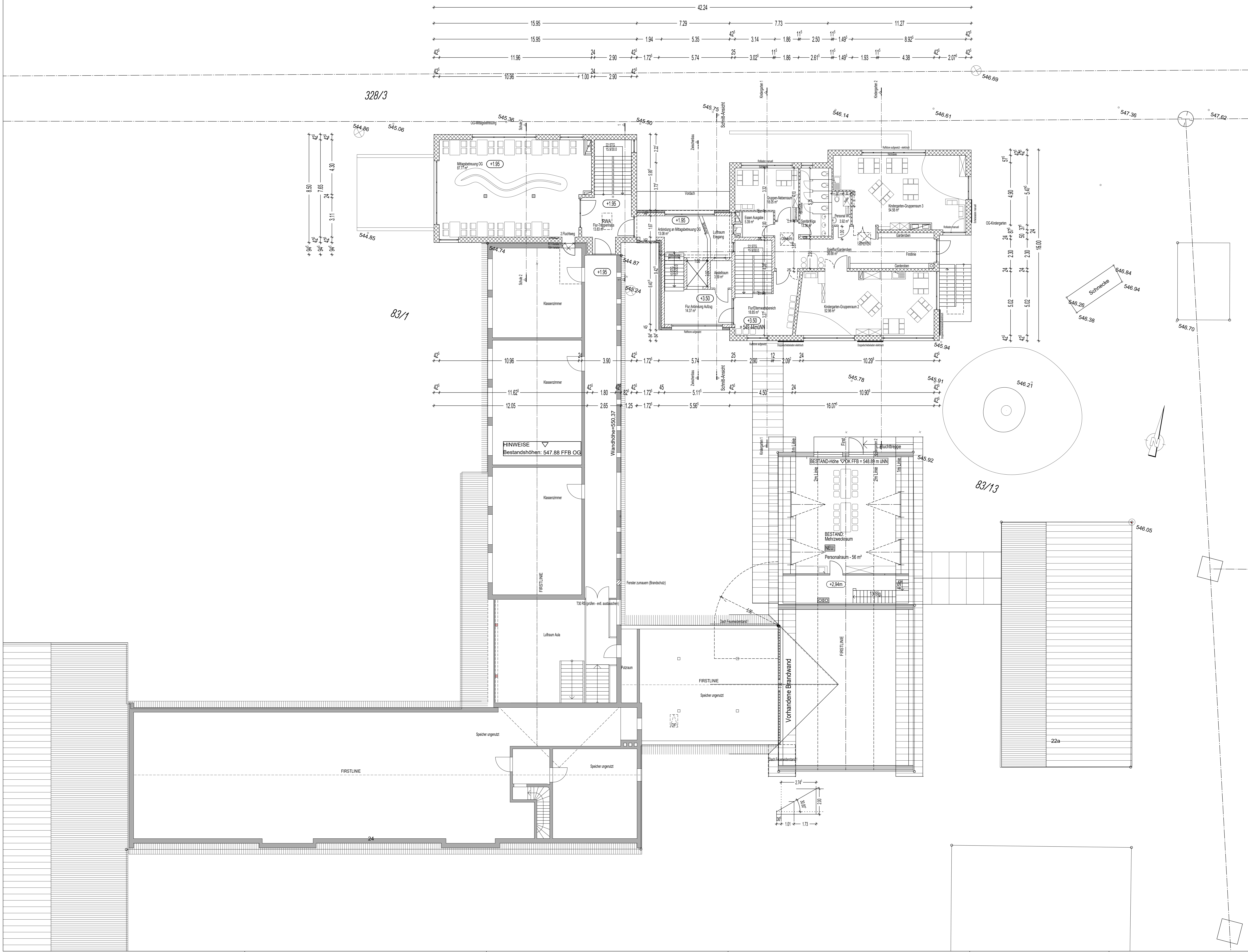

<b>EINGABEPLANUNG</b> <span style="float: right;">Plan 4 von 6</span>	
<b>NEUBAU und NUTZUNGSÄNDERUNG</b>	
BAUVORHABEN: <b>NEUBAU eines Kindergartens und Mittagsbetreuung</b> durch Anbau an die bestehende Schule und Kindergarten sowie Nutzungsänderung innerhalb des bestehenden Kindergartens	
BAUHERR u. GRUNDEIGT.:	GEMEINDE HATTENHOFEN vertreten durch den 1. Bürgermeister Herr Franz Robeller Valesistraße 16 82285 Hattenhofen
NACHBARN	FL-NR 328/1 ..... FL-NR 328/2 ..... FL-NR 328/5 ..... FL-NR 83/14 ..... FL-NR 86/1 ..... FL-NR 95 .....
PLANINHALT <b>Grundriss OG</b>	MASSTAB <b>1/100</b>
ARCHITEKTEN	
DATUM	15. JULI 2019 Austausch-Ergänzungs-Pläne vom 04. Oktober 2019